

# La course des Pères Noël et des Mères Noël



## Bulletin d'Inscription

Nom : .....

Prénom : .....

Date de naissance : .....

Catégorie :  Père Noël     Mère Noël     Elfes

Adresse : .....

.....

Ville : ..... Code Postal : .....

Club : .....

Téléphone : .....

Fournir obligatoirement une photocopie de la licence  
ou du certificat médical.

À retourner à : DÉFIS AVENTURE – M. Alain BILLON  
194, rue des Fauvettes – 57600 OETING  
Tél. : 06 99 05 77 72  
e-mail : a.billon@eurodata.fr  
Inscriptions en ligne : [www.mairie-forbach.fr](http://www.mairie-forbach.fr)



## Pâtisserie CHRISTOPHE

1, rue de la Chapelle  
57600 FORBACH

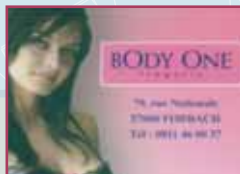

OPTIQUE  
**BUGET**  
Face à l'église  
57600 FORBACH

*Lingerie  
Henriette  
et Simone*  
Zone piétonne  
57600 FORBACH

**EMPLACEMENT  
OFFERT PAR  
VOTRE  
PHARMACIEN**

*Le Kroc*  
59, avenue St-Rémy  
57600 FORBACH

**Simon  
& Bloch**  
*lingerie*  
85, rue Nationale  
57600 FORBACH

**EMPLACEMENT  
OFFERT PAR  
VOTRE  
VÉTÉRINAIRE**

**EMPLACEMENT  
OFFERT PAR  
VOTRE  
PHARMACIENNE**

**CCF POINT  
RELAIS**  
*école de conduite française*  
**AUTO-MOTO-CYCLE ECOLE  
BASIN**  
37 rue Sainte Croix  
57600 Forbach

**L'ES OPTICIENS PIQUET**  
COMPLÉTEZ VOTRE REGARD  
VOUS NE VIEILLEZ PAS CHEZ NOUS PAR  
HASARD  
70 RUE NATIONALE  
57600 FORBACH  
03 87 85 34 69

**W. et A. Rostoll  
CARAVANES**  
Tél : 03 87 98 10 61  
Fax : 03 87 95 48 74  
SARREGUEMINES

*La Baguette  
d'amour*

86, rue Nationale  
57600 FORBACH

*Le Schlossberg*  
13, rue du Parc  
57600 FORBACH

**cache cache**  
57, rue Nationale  
57600 FORBACH

**Le Républicain  
Lorrain**

*De Fil  
en Aiguille*  
*Mercerie - Retouches  
Faire-parts et Impressions*  
6, rue Sainte-Croix  
57600 FORBACH

**COFFEE  
SHOP**  
56, rue Nationale  
57600 FORBACH

**AMBIANCE  
Style**  
*Les couleurs qui nous font plaisir*  
Zone Piétonne  
57600 FORBACH

**VOYAGES WASTEELS**  
*wasteels.fr*

*Boutique  
DORIS*  
5, rue Sainte-Croix  
57600 FORBACH

**NOUVEAU CONCEPT  
À FORBACH**  
**OSMOSE**  
103 rue Nationale  
57600 FORBACH  
TÉL. : 03 87 85 22 53

**synchro**  
*créateur d'images*  
[www.studio-synchro.fr](http://www.studio-synchro.fr)

**SPORT  
2000**  
SAINT - AVOLD

**Julie Aime**  
*Prêt-à-porter  
Lingerie*  
boutique  
102, rue Nationale  
57600 FORBACH

**la Mie Celine**  
*Du bon grain au bon pain*  
44, rue Nationale - FORBACH



4<sup>ème</sup> Édition

# LA COURSE DES PÈRES & MÈRES NOËL REVIENT À FORBACH.

Dimanche 16  
décembre 2007,  
Départ à 15h00,

centre-ville de Forbach  
(parking BPL),  
Sans oublier la Course  
des Elfes à 14h30.

Inscriptions en ligne :  
[www.mairie-forbach.fr](http://www.mairie-forbach.fr)  
(ou sur place).



  
 CREUTZWALD  
 03 87 90 12 00  
 FORBACH  
 03 87 84 01 86

  
 AMBULANCES - VSL - TAXI  
**PACIELLO**

  
**Mercure**  
 FORBACH  
 CENTRE DE LOISIRS

  
**BANQUE  
POPULAIRE**  
 BANQUE POPULAIRE DE LORRAINE

  
 130  
 Places  
 terrasse  
 BAR NON FUMEUR  
 44L, rue nationale - Forbach  
 Tél. : 03 87 85 51 37

  
**BURGHOF**  
 rue d'Alsace  
 FORBACH

  
**ASSCOM**  
 ASSOCIATION DES  
 COMMERCIAIRES

  
**VILLE DE FORBACH**



Avant la grande tournée du 24 décembre 2007,  
ils ont choisi Forbach pour parfaire  
leur forme physique...  
Ne manquez pas :

## la course des Pères Noël et des Mères Noël (9,750 km)

précédée de la course des Elfes

(interdite au plus de 1,30 m),

### le dimanche 16 décembre 2007.

Départ et arrivée au centre-ville - parking de la Banque Populaire.

14h30 : Départ de la course des Elfes.

15h00 : Départ de la course des Pères Noël et des Mères Noël.



### Parcours (à effectuer 3x)

(Total : 9,750 kilomètres)

- **Départ Parking BPL**

- Rue Nationale
- Rue de la Gare
- Avenue Saint-Rémi
- Rond point de Schœneck
- Rue Nationale
- Rue Jean Monnet
- Avenue de Spicheren
- Rue Pierre Adt
- Rue Sainte-Croix
- Rue Nationale

- Zone piétonne
- Place Fabert
- Parking du val d'Oeting
- Rue Félix Barth
- Rond point de Merlebach
- Rue Nationale
- Rue des écoles
- Rue Bauer
- Rue Nationale

- **Arrivée Parking BPL**



# Informations pratiques



- Douches : stade du Schlossberg.
- Retrait des dossards : parking BPL centre-ville.
- Certificat médical obligatoire.
- Départ et arrivée : croisement de la rue de la Tuilerie et de la rue Nationale (parking BPL).
- De superbes cadeaux de Noël par tirage au sort des dossards (présence demandée lors du tirage pour validation des gagnants).
- Course des Elfes gratuite.
- Droits d'inscription : 8 € avec la fourniture d'un costume de Père Noël par les organisateurs ;  
6 € si vous venez en costume.
- Inscription sur place : 1 € supplémentaire.
- 1 € par inscription sera reversé à l'association Noël de Joie.
- Des récompenses pour les premiers arrivés : voir feuillet ci-après.
- Buvette et restauration sur place.
- Ambiance assurée par vous-même.
- Remise des Prix à partir de 17h00, Centre européen des congrès (BURGHOF), entrée par la cour intérieure.



## Règlement

- La tenue de travail est obligatoire.
- Les rennes sont interdits sur le parcours (ou tout autre moyen moderne).
- Bien que les Pères Noël soient éternels, le certificat médical est obligatoire.
- Les Pères Noël licenciés présenteront leur licence.
- Il est interdit de se cacher dans une cheminée en attendant le dernier tour.
- Le dernier Père Noël devra être arrivé avant le 24 décembre 2007, minuit (travail oblige).
- Ravitaillement en vin chaud (attention : l'abus d'alcool est dangereux pour la santé).
- Contrôle anti-dopage avec éthylomètre par tirage des dossards.
- Il est interdit de s'arrêter plus de 20 minutes au ravitaillement.
- Il est interdit de prendre plus d'un gobelet à la fois.
- Il est interdit de rouler, les Pères Noël peuvent courir et marcher.
- Les ravitaillements sont strictement interdits aux Elfes.



# Récompenses

## PARITÉ HOMMES-FEMMES



1<sup>er</sup> senior : 1 coupe + 1 cadeau de Noël  
 2<sup>e</sup> senior : 1 coupe + 1 cadeau de Noël  
 3<sup>e</sup> senior : 1 coupe + 1 cadeau de Noël



1<sup>er</sup> vétéran 1 : 1 coupe + 1 cadeau de Noël  
 1<sup>er</sup> vétéran 2 : 1 coupe + 1 cadeau de Noël  
 1<sup>er</sup> vétéran 3 : 1 coupe + 1 cadeau de Noël



1<sup>er</sup> junior : 1 coupe + 1 cadeau de Noël  
 1<sup>er</sup> cadet : 1 coupe + 1 cadeau de Noël



## Tombola des Pères Noël

5000 € de cadeaux de Noël par tirage au sort du dossard  
 dont le 1<sup>er</sup> prix : une semaine en thalassothérapie pour 2 personnes  
 chez Serge Blanco (studio de 4 personnes).

### Tombola des Elfes

Tirage au sort du dossard.

1<sup>er</sup> prix : 1 console de jeux ;  
 2<sup>e</sup> prix : 1 VTT ;  
 3<sup>e</sup> prix : 1 ensemble de sport.



Remise des prix à partir de 17h30  
 Centre des Congrès (entrée arrière)

(Présence obligatoire des parents pour la participation des Elfes)